INSTITUT FRANÇAIS KHARTOUM

LA LETTRE D'INFORMATION MAI 2013

MUSIQUE

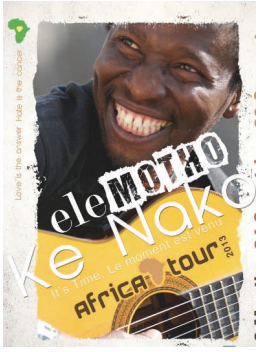

CONCERT ELEMOTHO

Le Kalahari en itinérance

Jeudi 16 mai à 19h30 - Terrasse de l'Institut français

Lauréat (à l'unanimité) du prix Découvertes Rfi-France 24 pour l'année 2012, Elemotho est auteur, compositeur, interprète. Originaire du désert de Kalahari , il a déjà trois albums à son actif. Il mixe les sonorités de sa terre natale et les accents folk des musiques anglo-saxonnes. Les morceaux sont chantés en setswana, en anglais et dans d'autres langues de Namibie. Son dernier album, qui vient de sortir, s'intitule « Kenako », signifiant « le moment est venu ».

« En tant qu'Africaine, je me retrouve dans son histoire, dans sa biographie, il a expliqué qu'il avait envie de raconter des histoires comme on raconte chez nous, que ces histoires nous fassent pleurer, rire ou chanter. »

Angélique Kidjo - Présidente du jury.

EXPOSITIONS

PORTRAITS

Abderrahmane Shengal

Du 19 au 29 mai
Vernissage dimanche 19 mai à 19h30

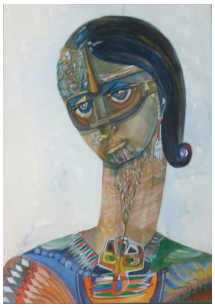

REGARDS -

Philippe Durant et Issam Hafiz - Du 30 avril au 9 mai
Vernissage mardi 30 avril à 19h30

La galerie d'exposition de l'Institut français est ouverte du samedi au jeudi - de 16h à 20h.

FETE DU LIVRE

Du 26 au 29 mai venez fêter avec nous le livre et la lecture !

BRADERIE DU LIVRE

Promenons-nous dans les livres

Du jeudi 23 au dimanche 26 mai
de 16h à 19h devant la Médiathèque

NOUVELLES DU SOUDAN ET DE FRANCE

Lectures à plusieurs voix

Jeudi 23 mai à 19h30
Cafétéria de l'Institut français

L'occasion de découvrir des auteurs soudanais et français à travers ce genre littéraire bien particulier et fascinant qu'est la nouvelle.

CONFERENCE SARA HAMZA ELJACK

Quand l'Histoire se met à crier

Samedi 25 mai à 19h30
Médiathèque de l'Institut français

A l'occasion de la sortie officielle de son premier roman, *Trahison*, pour lequel elle a obtenu le prestigieux prix Tayeb Saleh du roman innovant en octobre 2012, la jeune romancière Sara Hamza El Jack donnera une conférence à l'Institut français. Elle évoquera son travail d'écriture et nous parlera de son roman. Un rendez-vous à ne pas manquer!

En partenariat avec l'Union des Ecrivains Soudanais.

CINEMA

LES JEUDIS A 19h30 - TERRASSE DE L'INSTITUT FRANCAIS

Jeudi 2 - **L'île de Nim** (2008, 1h40) de Jennifer Flackett
Version française sous-titrée en français
Jeudi 9 - **Disco** (2008, 1h43) de Fabien Oteniente
Version française sous-titrée en anglais
Jeudi 30 - **Le secret des poignards volants** (2004, 2h30) de Zhang Yimou
Version française sous titrée en anglais

FREE ENTRY

INSTITUT FRANÇAIS
Khartoum, rue Ali Dinar, B.P. : 1568
Tél. : 01 83 79 80 35/36/37 e-mail : ccf_khartoum@yahoo.fr